

Liceo scientifico e liceo scientifico OSA
Scuola polo per la formazione ambito 08

Allegato comunicazione n°12

PERCORSI, CANCELLI E INGRESSI DA UTILIZZARE PER L'ENTRATA E L'USCITA DA SCUOLA per le classi Prime e Quinte

PER ACCEDERE ALL'ISTITUTO SI UTILIZZERANNO CANCELLI DIVERSI A SECONDA DELLA DESTINAZIONE.
IN PARTICOLARE SARÀ USATO IL:

CANCELLO PRINCIPALE VIA FERMI C1 PER ACCEDERE AI SEGUENTI INGRESSI INTERNI:

INGRESSO **1**; INGRESSO **2**; INGRESSO **3**; INGRESSO **4**;

CANCELLO VIA FERMI C2 RISERVATO ALL'ACCESSO DELLE BICI E DEI MOTORINI;

CANCELLO VIA FERMI C3 RISERVATO ALL'ACCESSO DELLE AUTO DEL PERSONALE AUTORIZZATO E PER ACCEDERE AI
SEGUENTI INGRESSI INTERNI: INGRESSO **9 riservato al personale**

CANCELLO PIAZZA MAZZINI – STAZIONE FERROVIARIA C4

PER ACCEDERE AI SEGUENTI INGRESSI INTERNI:

INGRESSO **7**; INGRESSO **8**;

**NEGLI SPOSTAMENTI
RISPETTARE SEMPRE LA SEGNALETICA AFFISSA IN TUTTO L'ISTITUTO**

Liceo scientifico e liceo scientifico OSA
Scuola polo per la formazione ambito 08

Calendario, ubicazione classi e planimetria

Lunedì 28 settembre

Classi	Piano	N. Aule	Orario di ingresso	n. alunni	Ingresso assegnato
1A caie	T	47	09:00	23	1
1B caie	T	51	09:00	23	1
1G	T	69	10:00	25	1
5A	T	48	08:00	24	2
5B	T	49	08:00	24	2
1BS	T	74	11:00	26	1
1C bio	T	52	09:00	23	1
1D bio	T	53	09:00	23	1
1F bio	T	55	09:00	22	1
5F	T	73	08:00	24	8
5C	T	72	08:00	20	8
5D	T	A.M.	08:00	29	3
5GS	T	Lab. 2	08:00	16	8
1H	T	66	10:00	28	1
1I	T	67	10:00	28	1
5H	T	68	08:00	26	8
5M	T	62	08:00	28	7
1L	T	71	10:00	27	1
1M	T	70	10:00	27	1

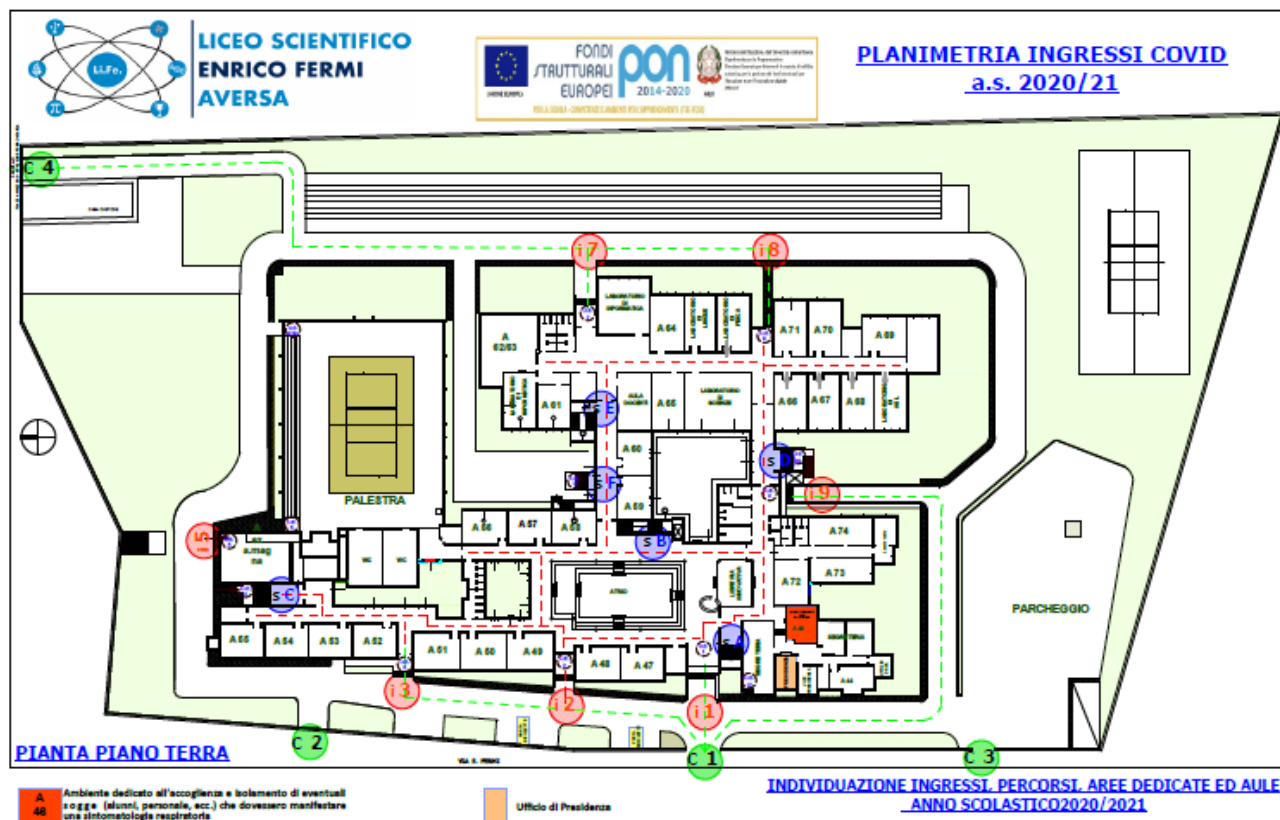

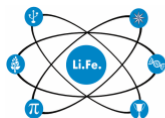

Liceo scientifico e liceo scientifico OSA
Scuola polo per la formazione ambito 08

Lunedì 28 settembre

Classi	Piano	N. Aule	Orario di Ingresso	n. alunni	Ingresso assegnato
5G	P	24	08:00	26	1
1AS	P	30	11:00	25	1
1CS	P	64	11:00	26	1
5AS	P. terra	Lab. 1	08:00	23	3
5BS	P terra	65	08:00	26	7
5CS	P	38	08:00	19	7
1E bio	P	40	09:00	23	1
5E	P	23	08:00	24	1
1DS	P	31	11:00	26	1
1ES	P	33	11:00	25	1
1FS 2.0	P. terra	61	11:00	19	1
5DS	P	36	08:00	22	7
5ES 2.0	P	35	08:00	26	7
5FS	P	37	08:00	23	7
5I	P	34	08:00	26	3
5L	P	22	08:00	25	8

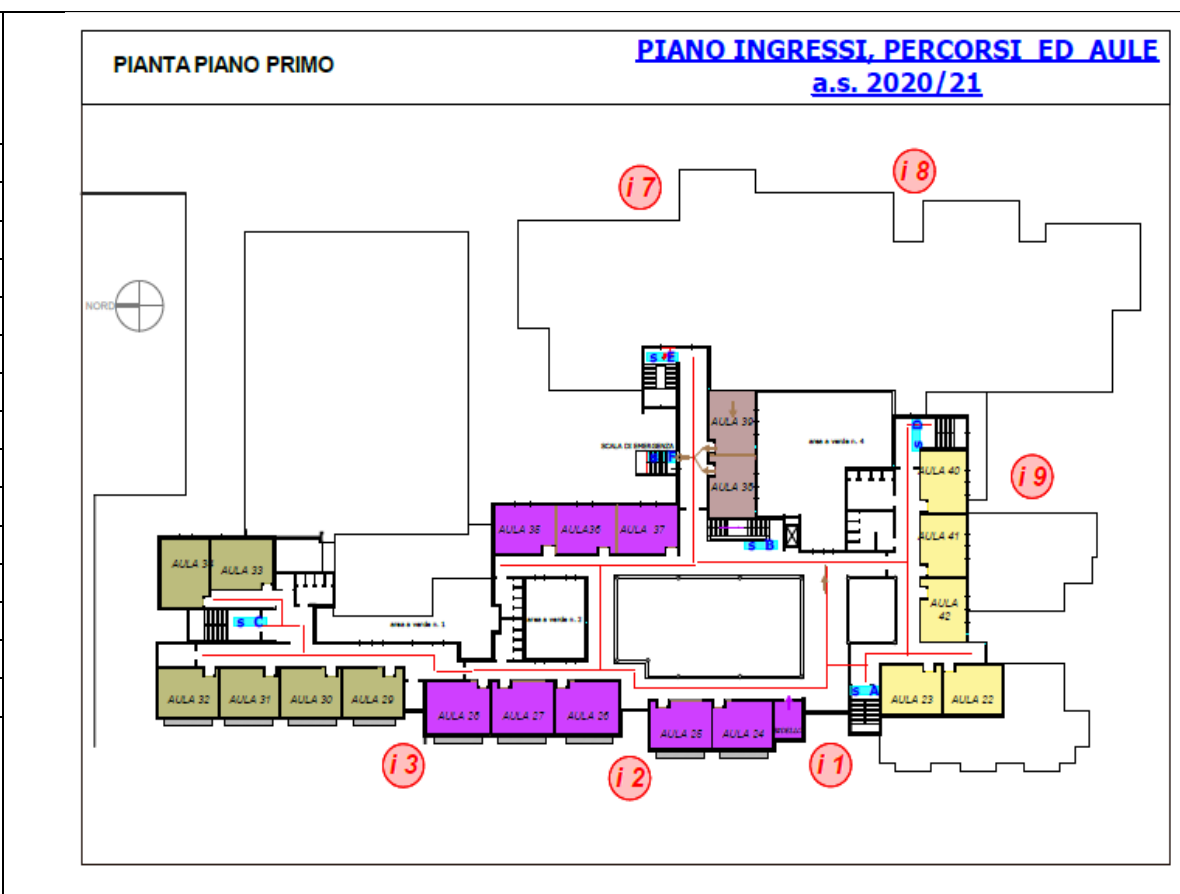

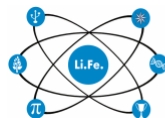

Liceo scientifico e liceo scientifico OSA
Scuola polo per la formazione ambito 08

Martedì 29 settembre

Classi	Piano	N. aule	Orario di ingresso	n. alunni	Ingresso assegnato
1N	T	74	09:00	27	1
10 2.0	T	47	09:00	15	1
1P	T	65	09:00	27	1
5N	T	64	08:00	27	7
5O	P	23	08:00	25	1
5 P	P	30	08:00	20	3

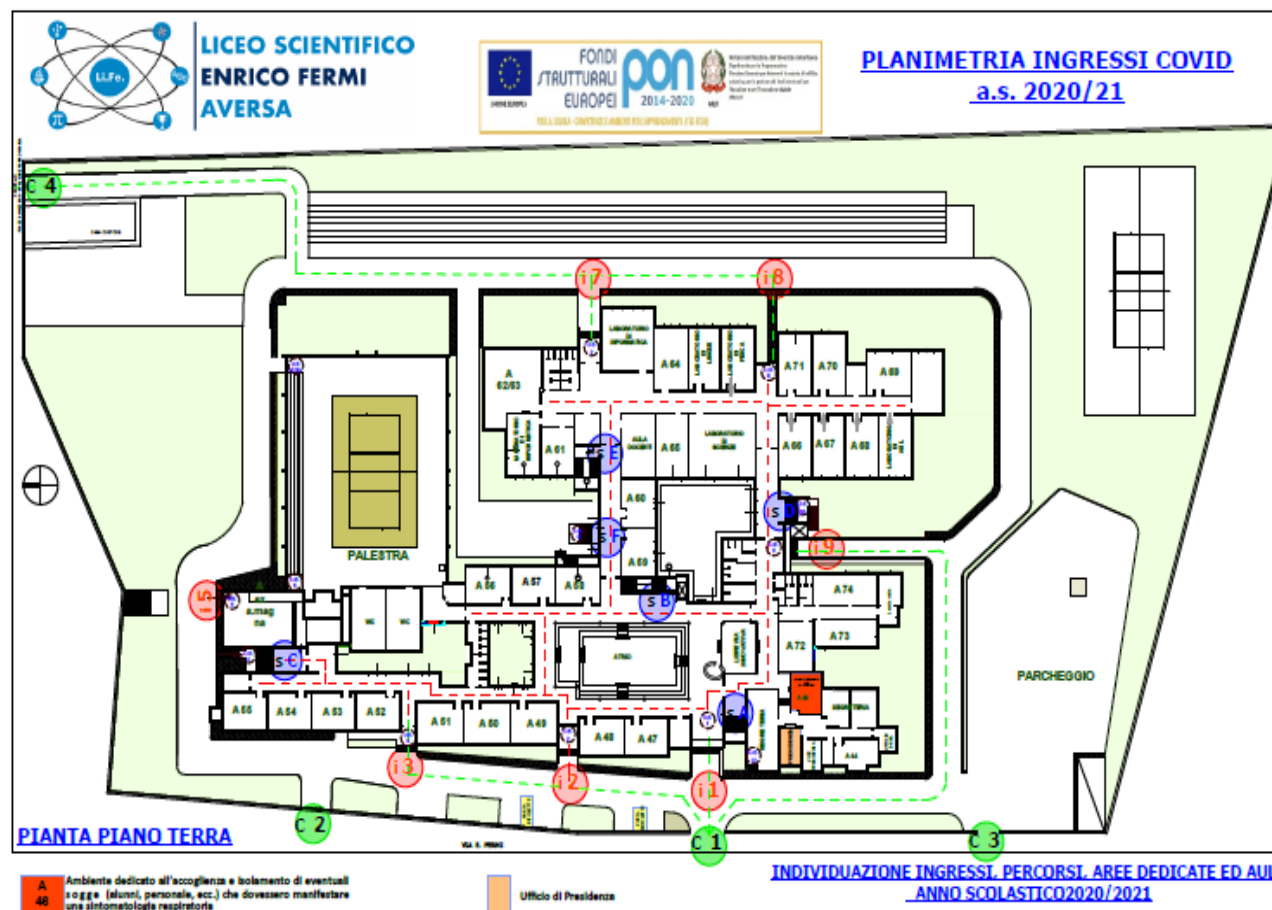

Liceo scientifico e liceo scientifico OSA
Scuola polo per la formazione ambito 08

**N. B. DURANTE GLI SPOSTAMENTI È OBBLIGATORIO TENERE ALMENO 1 METRO DI
DISTANZA TRA LE PERSONE ED INDOSSARE LA MASCHERINA**

LE PRESENTI PROCEDURE INTEGRANO IL DVR