

Liceo scientifico e liceo scientifico OSA Scuola polo per la formazione ambito 08

Allegato comunicazione n° 10

Indicazioni per l'accesso

Per accedere all'istituto gli alunni utilizzeranno quattro varchi di ingresso e di uscita, indicati da apposita segnaletica. L'ingresso pedonale degli alunni è possibile dal cancello n°1 di via Fermi e dall'ingresso di piazza Mazzini (piazzale stazione ferroviaria).

I cancelli saranno aperti con un anticipo di 10 minuti rispetto all'orario programmato per l'ingresso.

L'entrata in istituto avverrà dall'ingresso n°1, 2, 3 lato via Fermi, dall'ingresso n°4-5 lato ferrovia a seconda dell'ubicazione delle aule assegnate.

È assolutamente vietato, per motivi di sicurezza, il transito pedonale dell'area parcheggio riservata al personale scolastico.

Al fine di ridurre il rischio assembramenti non è consentito l'ingresso a genitori o accompagnatori.

Gli studenti con disabilità saranno accompagnati da un solo genitore/tutore preferibilmente prima dell'orario stabilito.

In caso di arrivo in anticipo, gli alunni devono attendere il suono della campana di ingresso rispettando scrupolosamente il distanziamento fisico e indossando correttamente la mascherina sia all'interno che nelle pertinenze della scuola. Per evitare assembramenti sono stati disposti all'ingresso dei varchi di via Fermi una apposita segnaletica orizzontale fatta di cerchi e linee di vari colori. Ogni colore porta ad uno specifico varco. ES. i cerchi, posizionati in modo da mantenere le distanze di sicurezza e evitare assembramenti, contrassegnati dal colore giallo indicano il percorso da seguire per l'ingresso C1, quelli rossi il varco C2 e quelli blu il varco C3. I percorsi per gli ingressi sono inoltre delimitati da barriere mobili che servono ad incanalare il flusso degli alunni verso gli ingressi citati. Al suono della campanella di ingresso gli alunni, indossando la mascherina chirurgica, raggiungeranno rapidamente e ordinatamente le aule didattiche assegnate. Gli alunni delle classi prime, per la Cerimonia dell'accoglienza non raggiungeranno le aule ma si disporranno all'interno dell'atrio centrale mantenendo la distanza di sicurezza. Non è consentito attardarsi negli spazi esterni all'edificio scolastico.

Il personale docente e gli studenti auto/moto muniti, per motivi di sicurezza, potranno uscire dal parcheggio solo dopo il deflusso completo degli studenti.

In particolare, si ricorda che, per accedere in istituto e in tutte le situazioni dinamiche, è obbligatorio indossare correttamente la mascherina e rispettare il distanziamento.

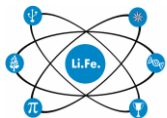

Liceo scientifico e liceo scientifico OSA
Scuola polo per la formazione ambito 08

Calendario, ubicazione classi e planimetria

Lunedì 13 settembre 2021

Classi	Piano	N. Aule	Orario di ingresso	Ingresso assegnato
1A	P	23	09:00	1
1B	P	22	09:00	1
1C	T	55	09:00	3
1D	T	56	09:00	2
1E	T	49	09:00	2
1F	T	50	09:00	2
1G	P	38	09:00	3
1H	T	57	09:00	3
1I	P	39	10:00	1
1L	T	71	10:00	1
1M	P	32	10:00	1
1N	T	54	10:00	3
1O	P	24	10:00	1
1P	T	47	10:00	1
1Q	T	48	10:00	1
1AS	P	25	11:00	1
1BS	P	28	11:00	1
1CS	P	27	11:00	1
1DS	P	29	11:00	2
1ES	P	30	11:00	2
1FS	P	34	11:00	3

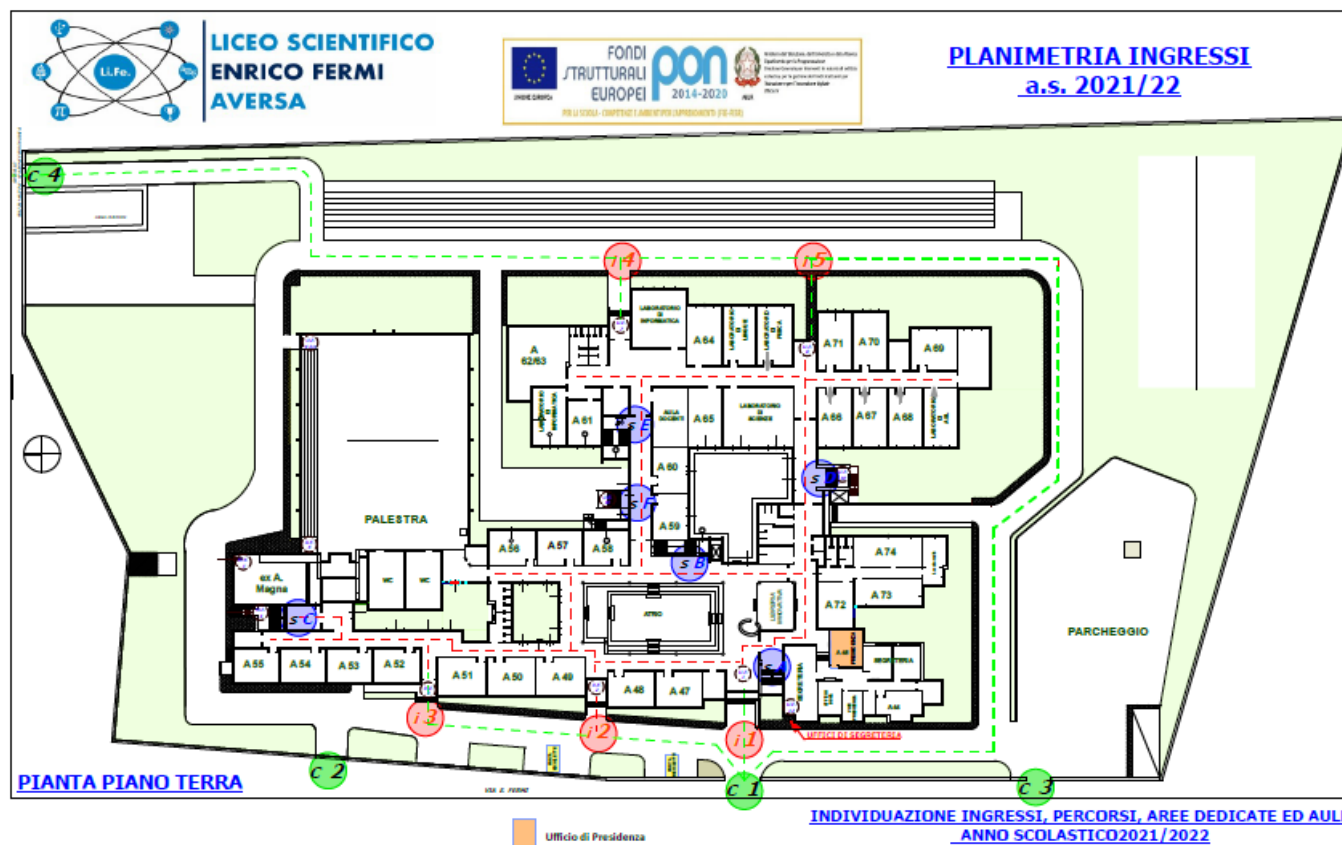

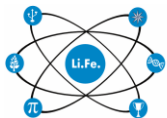

Liceo scientifico e liceo scientifico OSA
Scuola polo per la formazione ambito 08

Classi	Piano	N. Aule	Orario di ingresso	Ingresso assegnato
5A	T	60	08:00	4
5B	T	59	08:00	4
5C	T	69	08:00	5
5D	T	68	08:00	5
5E	P	35	08:00	4
5F	T	74	08:00	5
5G	T	A.M.	08:00	3
5H	S	12	08:00	3
5I	T	61	08:00	4
5L	T	73	08:00	5
5M	S	11	08:00	3
5N	T	67	08:00	4
5O	T	62	08:00	4
5AS	T	66	08:00	5
5BS	T	70	08:00	5
5CS	T	65	08:00	4
5DS	T	64	08:00	4
5ES	T	36	08:00	4
5FS	P	37	08:00	4

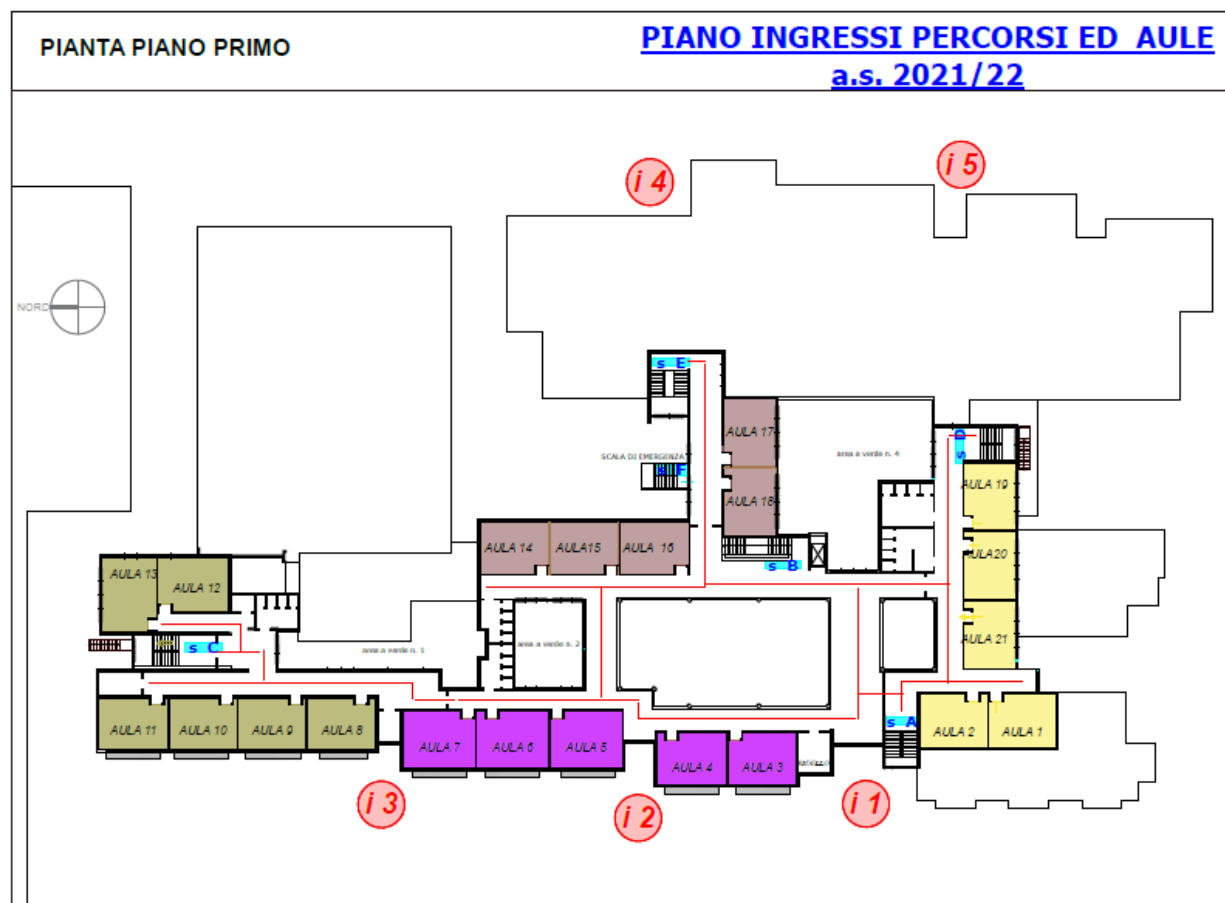

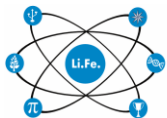

Liceo scientifico e liceo scientifico OSA
Scuola polo per la formazione ambito 08

Classi	Piano	N. Aule	Orario di ingresso	Ingresso assegnato
5H	S	12	08:00	3
5M	S	11	08:00	3

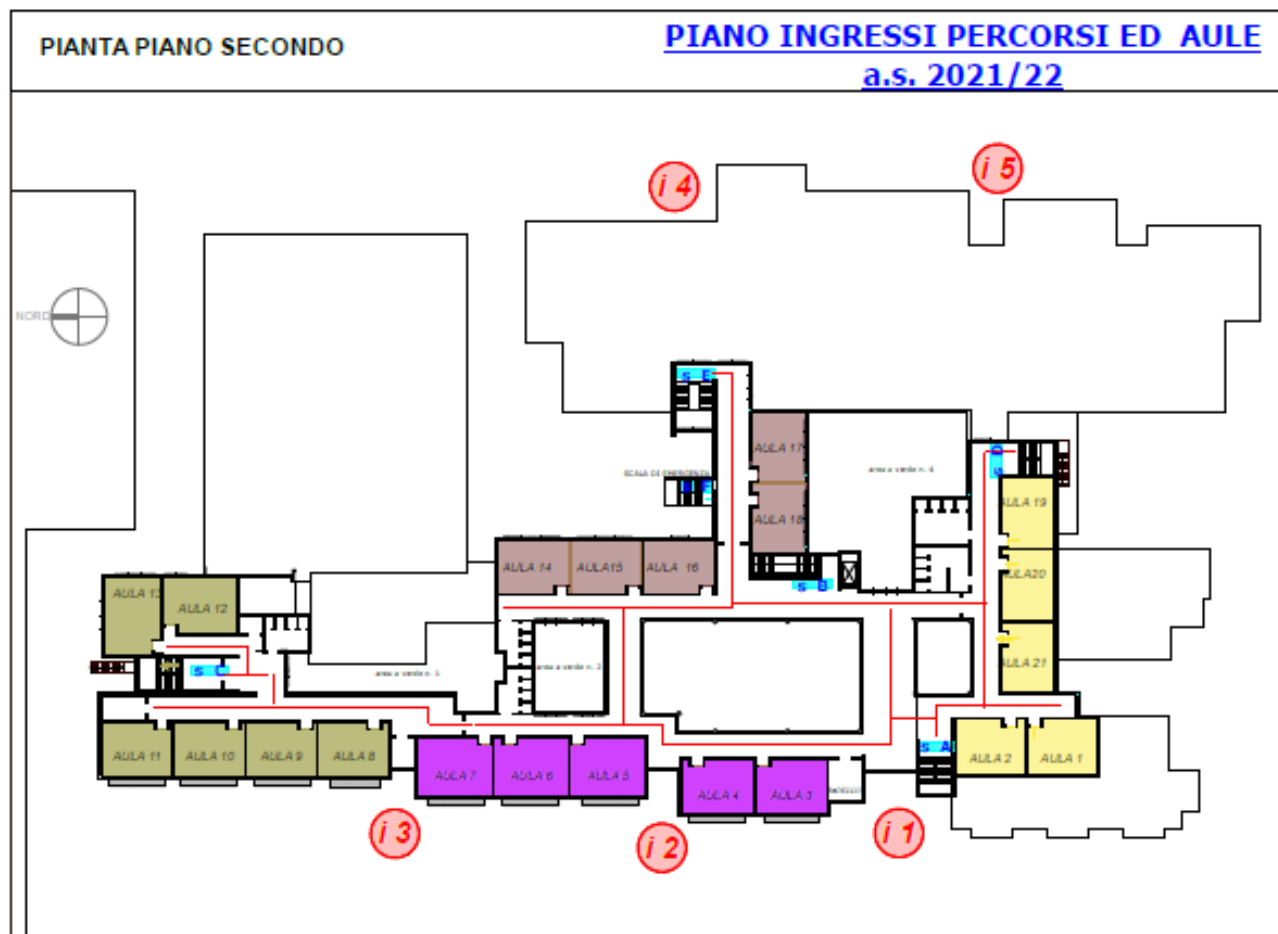

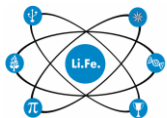

Liceo scientifico e liceo scientifico OSA
Scuola polo per la formazione ambito 08

Martedì 14 settembre

Classi	Piano	N. Aule	Orario di ingresso	Ingresso assegnato
1A	P	23	09:00	1
1B	P	22	09:00	1
1C	T	55	09:00	3
1D	T	56	09:00	2
1E	T	49	09:00	2
1F	T	50	09:00	2
1G	P	38	09:00	3
1H	T	57	09:00	3
1I	P	39	09:00	1
1L	T	71	09:00	1
1M	P	32	09:00	1
1N	T	54	09:00	3
1O	P	24	09:00	8
1P	T	47	09:00	1
1Q	T	48	09:00	1
1AS	P	25	09:00	1
1BS	P	28	09:00	1
1CS	P	27	09:00	1
1DS	P	29	09:00	2
1ES	P	30	09:00	2
1FS	P	34	09:00	3

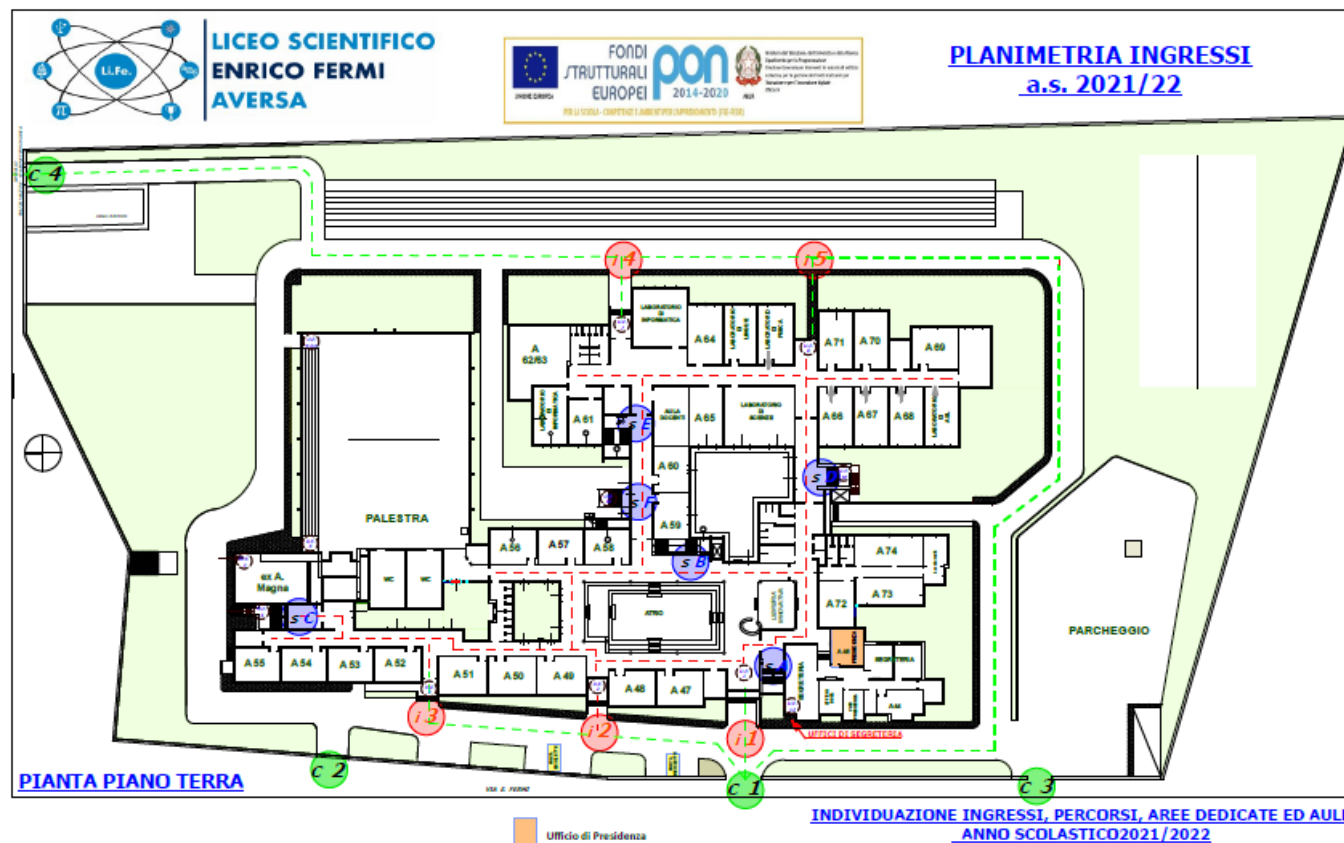

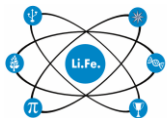

Liceo scientifico e liceo scientifico OSA
Scuola polo per la formazione ambito 08

Classi	Piano	N. Aule	Orario di ingresso	Ingresso assegnato
5A	T	60	08:00	4
5B	T	59	08:00	4
5C	T	69	08:00	5
5D	T	68	08:00	5
5E	P	35	08:00	4
5F	T	74	08:00	5
5G	T	A.M.	08:00	3
5H	S	12	08:00	3
5I	T	61	08:00	4
5L	T	73	08:00	5
5M	S	11	08:00	3
5N	T	67	08:00	4
5O	T	62	08:00	4
5AS	T	66	08:00	5
5BS	T	70	08:00	5
5CS	T	65	08:00	4
5DS	T	64	08:00	4
5ES	T	36	08:00	4
5FS	P	37	08:00	4

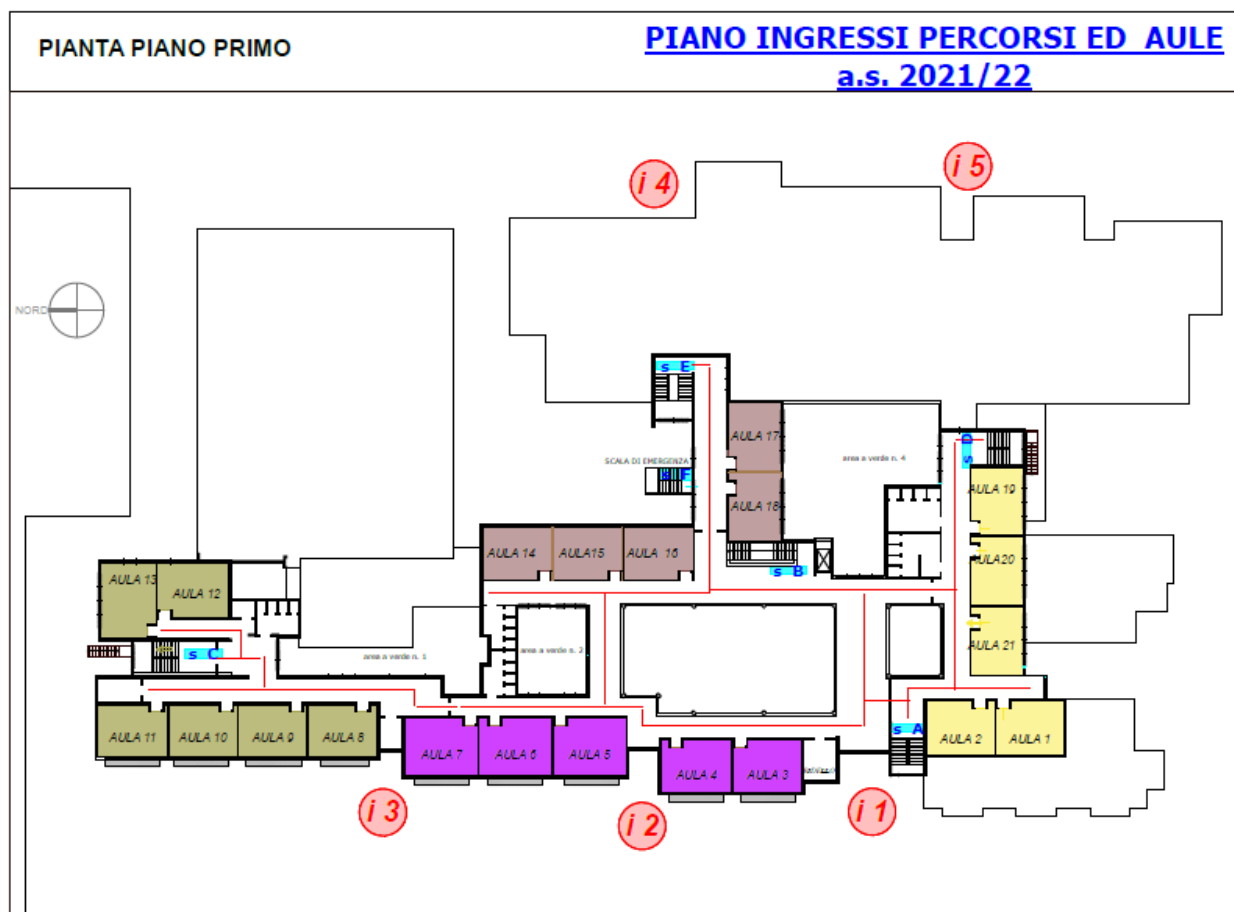

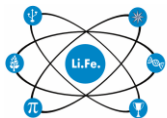

Liceo scientifico e liceo scientifico OSA
Scuola polo per la formazione ambito 08

Classi	Piano	N. Aule	Orario di ingresso	Ingresso assegnato
5H	S	12	08:00	3
5M	S	11	08:00	3

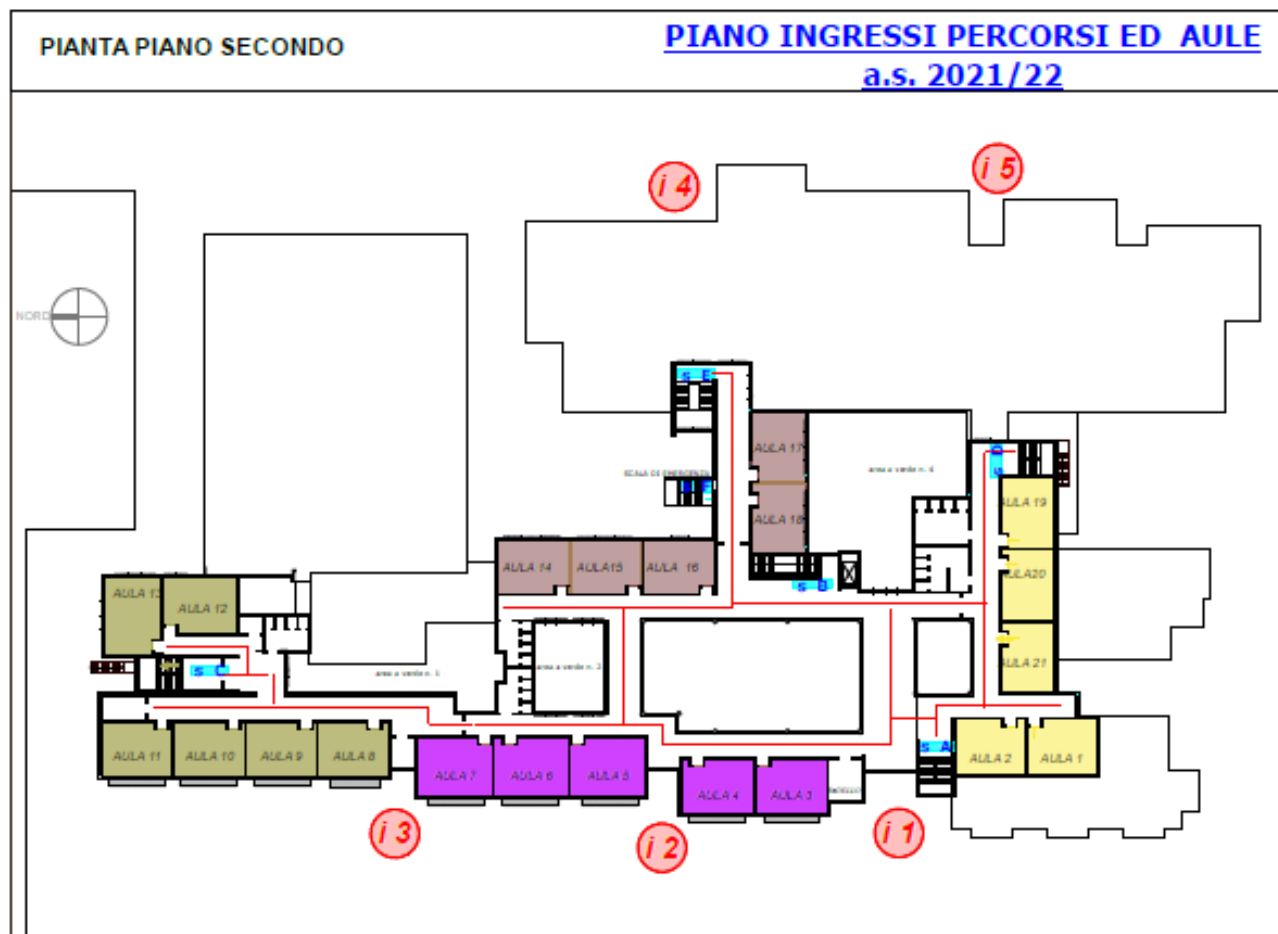

Liceo scientifico e liceo scientifico OSA
Scuola polo per la formazione ambito 08

Tanto per i dovuti adempimenti.

N. B. DURANTE GLI SPOSTAMENTI È OBBLIGATORIO INDOSSARE LA MASCHERINA

LE PRESENTI PROCEDURE INTEGRANO IL DVR