

**Liceo scientifico e liceo scientifico OSA
Scuola polo per la formazione ambito 08**

Aversa, 14/09/2021

Alle famiglie
Agli studenti
Ai Docenti
Al Personale ATA
All'albo e al sito web
Sede Aversa

Comunicazione n° 12

Oggetto: Organizzazione didattica dal 15/09/2021 al 18/09/2021 – sede di Aversa

Dal 15/09/2021 al 18/09/2021, presso la sede di Aversa del Liceo Scientifico “E. Fermi”, le attività didattiche si svolgeranno secondo la seguente scansione oraria:

Data	Classi	Orario di ingresso	Orario di Uscita
15.09.2021	II – III	09:00	12:00
16.09.2021	I – IV	09:00	12:00
17.09.2021	I – V	09:00	12:00
18.09.2021	II – III	09:00	12:00

Di seguito di riporta la ripartizione delle classi e la relativa allocazione:

Mercoledì 15 settembre 2021 – Classi seconde

Classi	n. alunni	Piano	N. Aule	Orario di ingresso	Orario di uscita	Ingresso assegnato
2A	24	P	23	09:00	12:00	1
2B	23	P	24	09:00	12:00	1
2C	23	T	48	09:00	12:00	1
2D	26	T	55	09:00	12:00	2
2E	24	T	49	09:00	12:00	2
2F	22	T	54	09:00	12:00	3
2G	25	P	35	09:00	12:00	3
2H	29	T	64	09:00	12:00	4
2I	28	T	73	09:00	12:00	5
2L	27	T	61	08:00	12:00	4
2M	27	T	71	09:00	12:00	5
2N	27	T	67	09:00	12:00	5
2O	14	P	31	09:00	12:00	4
2P	26	P	25	09:00	12:00	1
2AS	24	P	22	09:00	12:00	4

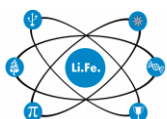

Liceo scientifico e liceo scientifico OSA
Scuola polo per la formazione ambito 08

2BS	27	S	12	08.00	12:00	3
2CS	21	T	57	09:00	12:00	2
2DS	26	P	32	09:00	12:00	3
2ES	25	T	59	09:00	12:00	1
2FS	16	T	47	09:00	12:00	1

Mercoledì 15 settembre 2021 – Classi terze

Classi	n. alunni	Piano	N. Aule	Orario di ingresso	Orario di uscita	Ingresso assegnato
3A	23	T	50	09:00	12:00	2
3B	22	T	69	09:00	12:00	5
3C	28	T	66	09:00	12:00	5
3D	25	P	27	09:00	12:00	1
3E	28	P	34	09:00	12:00	1
3F	30	T	62	09:00	12:00	4
3G	26	S	7	09:00	12:00	3
3H	26	P	30	09:00	12:00	4
3I	26	P	28	09:00	12:00	1
3L	28	T	68	09:00	12:00	5
3M	28	T	70	09:00	12:00	5
3N	27	T	74	09:00	12:00	1
3AS	28	T	65	09:00	12:00	4
3BS	27	S	11	09:00	12:00	3
3CS	31	T	A.M.	09:00	12:00	3
3DS	21	P	40	09:00	12:00	1
3ES	27	P	29	09:00	12:00	1
3FS	22	T	60	09:00	12:00	4

Giovedì 16 settembre 2021 – Classi prime

Classi	n. alunni	Piano	N. Aule	Orario di ingresso	Orario di uscita	Ingresso assegnato
1A	24	P	23	09:00	12:00	1
1B	24	P	22	09:00	12:00	1
1C	26	T	55	09:00	12:00	3
1D	25	T	56	09:00	12:00	2
1E	25	T	49	09:00	12:00	2
1F	25	T	50	09:00	12:00	2
1G	24	P	38	09:00	12:00	3

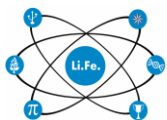

Liceo scientifico e liceo scientifico OSA

Scuola polo per la formazione ambito 08

1H	20	T	57	09:00	12:00	3
1I	24	P	39	09:00	12:00	1
1L	25	T	71	09:00	12:00	1
1M	25	P	32	09:00	12:00	1
1N	25	T	54	09:00	12:00	3
1O	24	T	47	09:00	12:00	1
1P	24	P	24	09:00	12:00	1
1Q	24	T	48	09:00	12:00	1
1AS	25	P	25	09:00	12:00	1
1BS	26	P	28	09:00	12:00	1
1CS	25	P	27	09:00	12:00	1
1DS	24	P	29	09:00	12:00	2
1ES	25	P	30	09:00	12:00	2
1FS	30	P	34	09:00	12:00	3

Giovedì 16 settembre 2021 – Classi quarte

Classi	n. alunni	Piano	N. Aule	Orario di ingresso	Orario di uscita	Ingresso assegnato
4A	23	T	73	09:00	12:00	1
4B	26	T	74	09:00	12:00	1
4C	27	T	66	09:00	12:00	5
4D	26	S	12	09:00	12:00	3
4E	31	T	A.M.	09:00	12:00	3
4F	27	T	68	09:00	12:00	5
4G	29	T	70	09:00	12:00	5
4H	30	T	62	09:00	12:00	4
4I	30	T	64	09:00	12:00	4
4L	26	S	11	09:00	12:00	4
4M	26	S	35	09:00	12:00	4
4AS	24	P	7	09:00	12:00	4
4BS	27	T	67	09:00	12:00	5
4CS	29	T	65	09:00	12:00	4
4DS	26	T	61	09:00	12:00	4
4ES	23	T	60	09:00	12:00	2
4FS	19	T	69	09:00	12:00	5

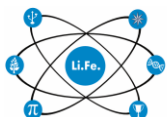

Liceo scientifico e liceo scientifico OSA
Scuola polo per la formazione ambito 08

Venerdì 17 settembre 2021 – Classi prime

Classi	n. alunni	Piano	N. Aule	Orario di ingresso	Orario di uscita	Ingresso assegnato
1A	24	P	23	09:00	12:00	1
1B	24	P	22	09:00	12:00	1
1C	26	T	55	09:00	12:00	3
1D	25	T	56	09:00	12:00	2
1E	25	T	49	09:00	12:00	2
1F	25	T	50	09:00	12:00	2
1G	24	P	38	09:00	12:00	3
1H	20	T	57	09:00	12:00	3
1I	24	P	39	09:00	12:00	1
1L	25	T	71	09:00	12:00	1
1M	25	P	32	09:00	12:00	1
1N	25	T	54	09:00	12:00	3
1O	24	T	47	09:00	12:00	1
1P	24	P	24	09:00	12:00	1
1Q	24	T	48	09:00	12:00	1
1AS	25	P	25	09:00	12:00	1
1BS	26	P	28	09:00	12:00	1
1CS	25	P	27	09:00	12:00	1
1DS	24	P	29	09:00	12:00	2
1ES	25	P	30	09:00	12:00	2
1FS	30	P	34	09:00	12:00	3

Venerdì 17 settembre 2021 – Classi quinte

Classi	n. alunni	Piano	N. Aule	Orario di ingresso		Ingresso assegnato
5A	22	T	60	09:00	12:00	4
5B	24	T	59	09:00	12:00	4
5C	22	T	69	09:00	12:00	5
5D	28	T	68	09:00	12:00	5
5E	26	P	35	09:00	12:00	4
5F	27	T	74	09:00	12:00	5
5G	29	T	A.M.	09:00	12:00	3
5H	28	S	12	09:00	12:00	3
5I	26	T	61	09:00	12:00	4
5L	22	T	73	09:00	12:00	5

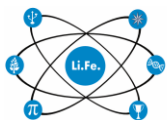

Liceo scientifico e liceo scientifico OSA

Scuola polo per la formazione ambito 08

5M	27	S	11	09:00	12:00	3
5N	28	T	67	09:00	12:00	4
5O	29	T	62	09:00	12:00	4
5AS	28	T	66	09:00	12:00	5
5BS	29	T	70	09:00	12:00	5
5CS	30	T	65	09:00	12:00	4
5DS	30	T	64	09:00	12:00	4
5ES	21	p	36	09:00	12:00	4
5FS	21	P	37	09:00	12:00	4

Sabato 18 settembre 2021 – Classi seconde

Classi	n. alunni	Piano	N. Aule	Orario di ingresso	Orario di uscita	Ingresso assegnato
2A	24	P	23	09:00	12:00	1
2B	23	P	24	09:00	12:00	1
2C	23	T	48	09:00	12:00	3
2D	26	T	55	09:00	12:00	2
2E	24	T	49	09:00	12:00	2
2F	22	T	54	09:00	12:00	3
2G	25	P	35	09:00	12:00	3
2H	29	T	64	09:00	12:00	4
2I	28	T	73	09:00	12:00	5
2L	27	T	61	08:00	12:00	4
2M	27	T	71	09:00	12:00	5
2N	27	T	67	09:00	12:00	1
2O	14	P	31	09:00	12:00	4
2P	26	P	25	09:00	12:00	1
2AS	24	P	22	09:00	12:00	4
2BS	27	S	12	08:00	12:00	3
2CS	21	T	57	09:00	12:00	2
2DS	26	P	32	09:00	12:00	3
2ES	25	T	59	09:00	12:00	1
2FS	16	T	47	09:00	12:00	1

Sabato 18 settembre 2021 – Classi terze

Classi	n. alunni	Piano	N. Aule	Orario di ingresso	Orario di uscita	Ingresso assegnato
--------	-----------	-------	---------	--------------------	------------------	--------------------

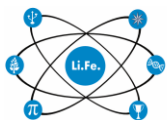

Liceo scientifico e liceo scientifico OSA
Scuola polo per la formazione ambito 08

3A	23	T	50	09:00	12:00	2
3B	22	T	69	09:00	12:00	5
3C	28	T	66	09:00	12:00	5
3D	25	P	27	09:00	12:00	1
3E	28	P	34	09:00	12:00	1
3F	30	T	62	09:00	12:00	4
3G	26	S	7	09:00	12:00	4
3H	26	P	30	09:00	12:00	4
3I	26	P	28	09:00	12:00	1
3L	28	T	68	09:00	12:00	5
3M	28	T	70	09:00	12:00	5
3N	27	T	74	09:00	12:00	1
3AS	28	T	65	09:00	12:00	4
3BS	27	S	11	09:00	12:00	3
3CS	31	T	A.M.	09:00	12:00	3
3DS	21	P	40	09:00	12:00	5
3ES	27	P	29	09:00	12:00	4
3FS	22	T	60	09:00	12:00	4

I docenti non in orario sono tenuti ad essere presente a scuola per eventuali sostituzioni.

Considerata l'emergenza sanitaria da Covid-19, si ricorda che gli studenti dovranno presentarsi a scuola provvisti di mascherine e sottoporsi alla lettura della temperatura presso i tornelli posti ai vari ingressi e seguire le indicazioni del personale scolastico.

Si ringrazia per la fattiva collaborazione e si coglie l'occasione per augurare a studenti e famiglie una serena e positiva ripresa delle lezioni in presenza, nel pieno rispetto di tutte le disposizioni normative a salvaguardia della salute pubblica che solo se rispettate pedissequamente consentiranno la prosecuzione dell'anno scolastico con le attività in presenza; si raccomanda il massimo rispetto di tutti i regolamenti e protocolli già emanati per la pianificazione delle attività scolastiche ed educative in sicurezza, in ottemperanza al Piano scuola Ministeriale 2021/2022 ed a tutte le disposizioni relative alla prevenzione ed al contenimento epidemiologico. Si confida nella pronta e precisa cooperazione dell'intera comunità scolastica in sinergia e raccordo costante con tutte le componenti interne dell'Istituto.

Prof.^{ssa} Adriana Mincione

Firma autografa sostituita a mezzo stampa ai sensi
dell'art. 3, c. 2 del Decreto Legislativo n. 39/1993

Liceo scientifico e liceo scientifico OSA
Scuola polo per la formazione ambito 08

PERCORSI, CANCELLI E INGRESSI DA UTILIZZARE PER L'ENTRATA E L'USCITA DA SCUOLA PER LE CLASSI

Indicazioni per l'accesso

Per accedere all'istituto gli alunni utilizzeranno quattro varchi di ingresso e di uscita, indicati da apposita segnaletica. L'ingresso pedonale degli alunni è possibile dal cancello n°1 di via Fermi e dall'ingresso di piazza Mazzini (piazzale stazione ferroviaria). I cancelli saranno aperti con un anticipo di 10 minuti rispetto all'orario programmato per l'ingresso. L'entrata in istituto avverrà dall'ingresso n°1, 2, 3 lato via Fermi, dall'ingresso n°4-5 lato ferrovia a seconda dell'ubicazione delle aule assegnate. È assolutamente vietato, per motivi di sicurezza, il transito pedonale dell'area parcheggio riservata al personale scolastico. Al fine di ridurre il rischio assembramenti non è consentito l'ingresso a genitori o accompagnatori. Gli studenti con disabilità saranno accompagnati da un solo genitore/tutore preferibilmente prima dell'orario stabilito. In caso di arrivo in anticipo, gli alunni devono attendere il suono della campana di ingresso rispettando scrupolosamente il distanziamento fisico e indossando correttamente la mascherina sia all'interno che nelle pertinenze della scuola. Per evitare assembramenti sono stati disposti all'ingresso dei varchi di via Fermi una apposita segnaletica orizzontale fatta di cerchi e linee di vari colori. Ogni colore porta ad uno specifico varco. ES. i cerchi, posizionati in modo da mantenere le distanze di sicurezza e evitare assembramenti, contrassegnati dal colore giallo indicano il percorso da seguire per l'ingresso C1, quelli rossi il varco C2 e quelli blu il varco C3. I percorsi per gli ingressi sono inoltre delimitati da barriere mobili che servono ad incanalare il flusso degli alunni verso gli ingressi citati. Al suono della campanella di ingresso gli alunni, indossando la mascherina chirurgica, raggiungeranno rapidamente e ordinatamente le aule didattiche assegnate. Non è consentito attardarsi negli spazi esterni all'edificio scolastico. Il personale docente e gli studenti auto/moto muniti, per motivi di sicurezza, potranno uscire dal parcheggio solo dopo il deflusso completo degli studenti. In particolare, si ricorda che, per accedere in istituto e in tutte le situazioni dinamiche, è obbligatorio indossare correttamente la mascherina e rispettare il distanziamento.

Si riportano le planimetrie contenente le indicazioni e il numero della classe:

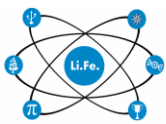

Liceo scientifico e liceo scientifico OSA
Scuola polo per la formazione ambito 08

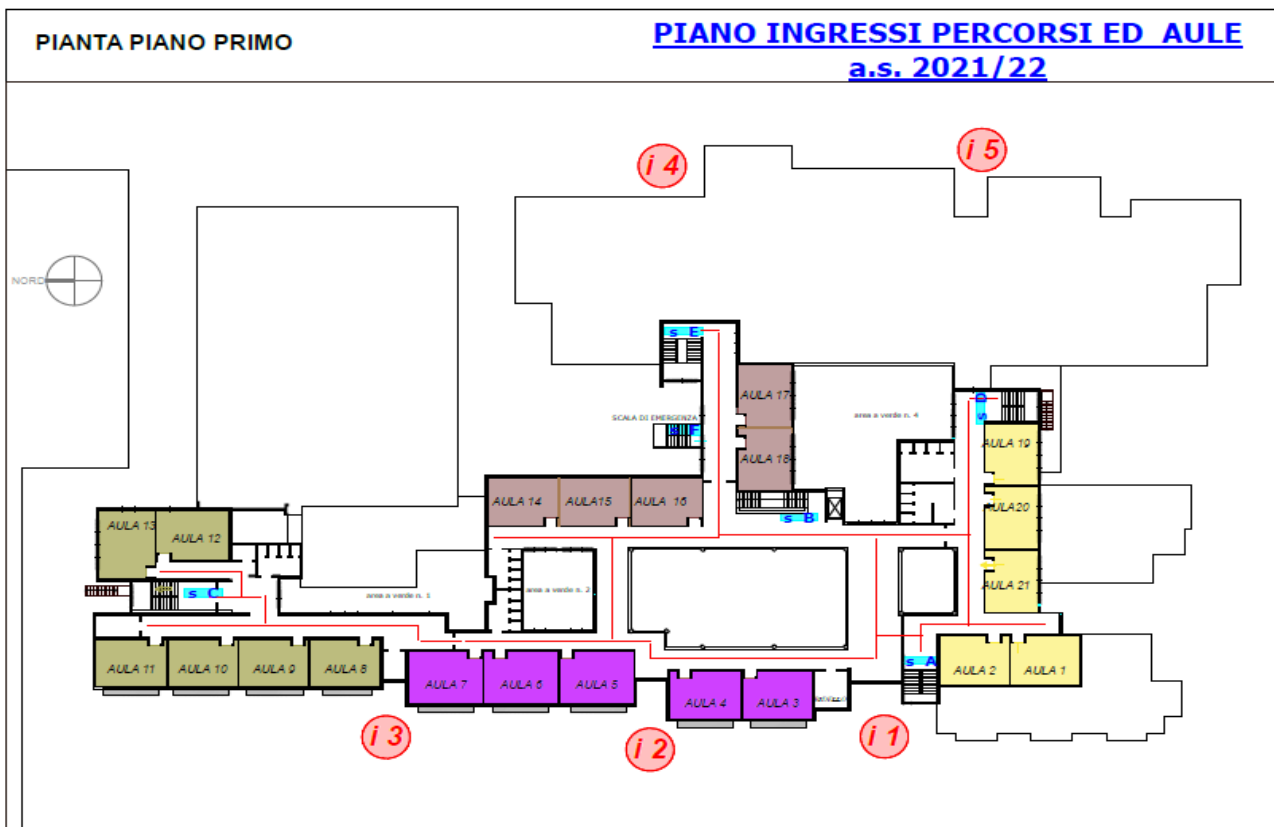
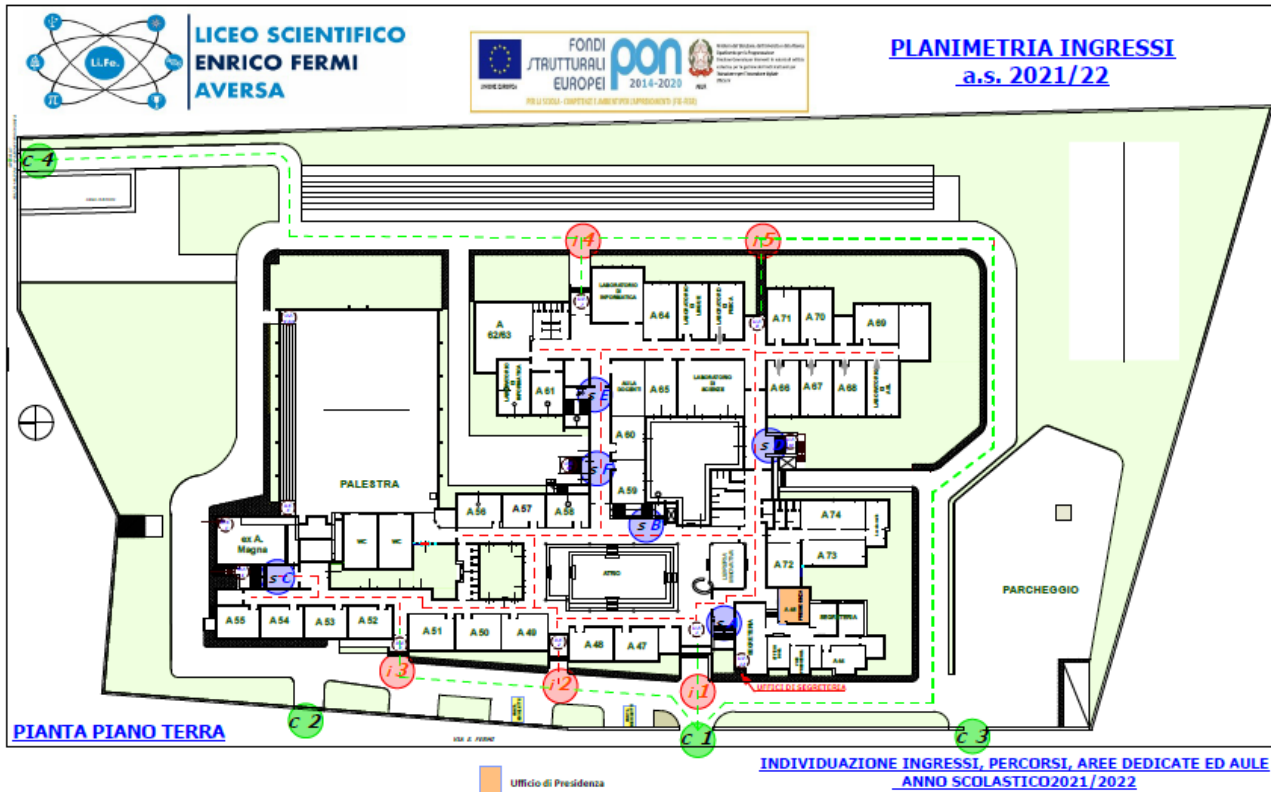

Liceo scientifico e liceo scientifico OSA
Scuola polo per la formazione ambito 08

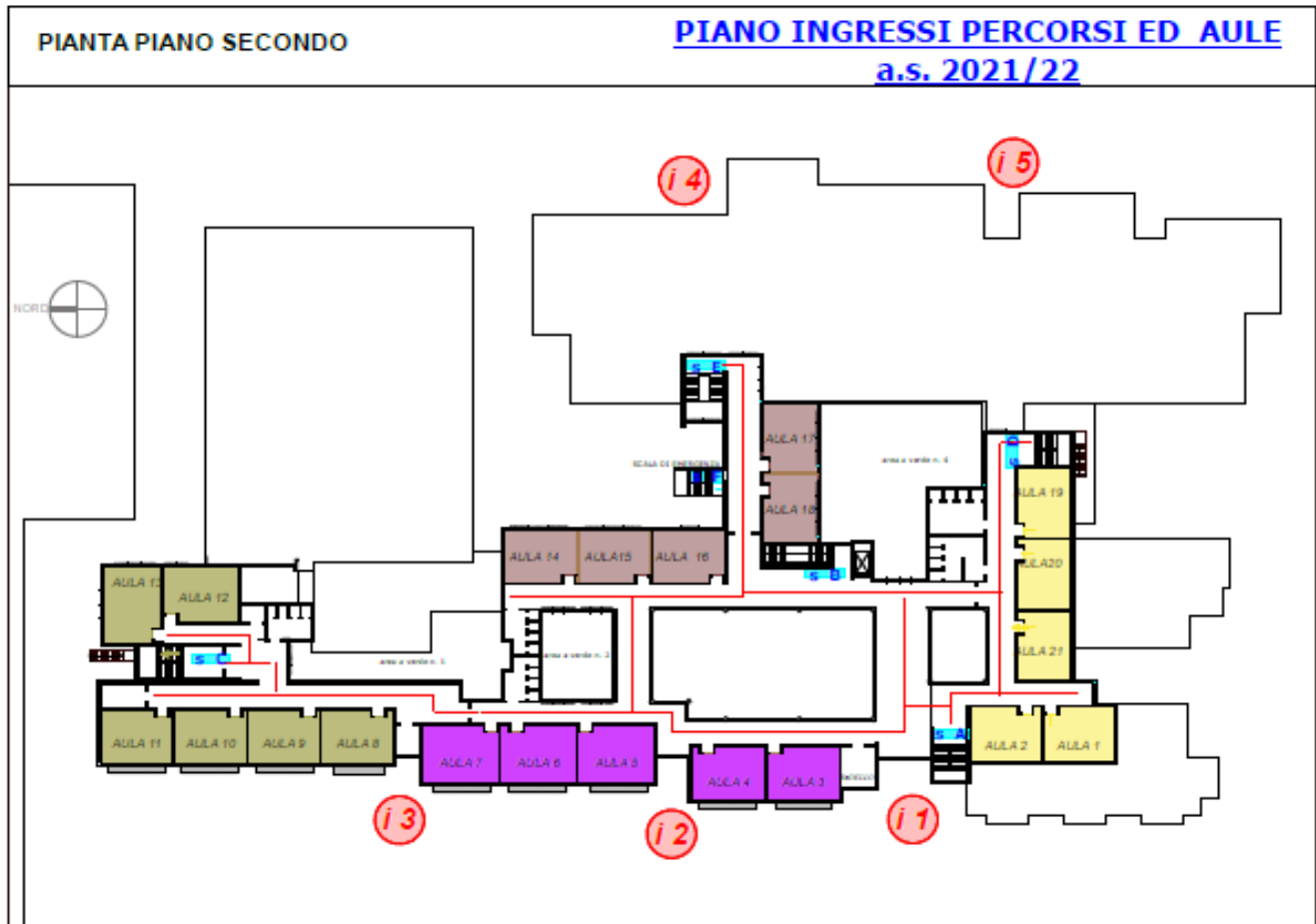

Considerata l'emergenza sanitaria da Covid-19, si ricorda che gli studenti dovranno presentarsi a scuola provvisti di mascherine.

Tanto per i dovuti adempimenti

Prof.^{ssa} Adriana Mincione

Firma autografa sostituita a mezzo stampa ai sensi
dell'art. 3, c. 2 del Decreto Legislativo n. 39/1993